5 MEGA-WINDANLAGEN BEI LAABER & HOHENSCHAMBACH

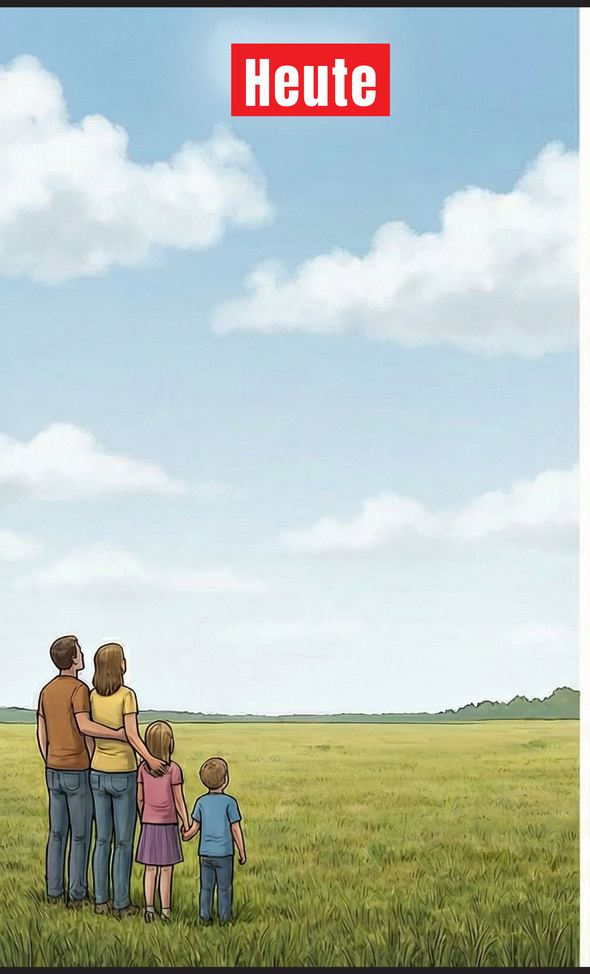

Droht der Wegfall eines beliebten Naherholungsgebietes wegen Eisschlag-Gefahr im Winter?

BAUSTART SCHON IN 2026 MÖGLICH!

NUR MIT VERNUNFT!
WINDPARK LAABER/GROßETZENBERG
IM EINKLANG MIT UNSEREN KINDERN & FAMILIEN!

250 Meter hoch!

Nur 800 Meter bis zu unserem Wohnzimmer?

MÖGLICHE FOLGEN:

- Geräuschbelastung
- Schattenwurf bis in den Ortskern von Laaber
- Beeinträchtigung der Gesundheit
- Massiver Eingriff in das Landschaftsbild
- Entwertung der Grundstücke & Immobilien
- Weitere Windräder?

HIER SCANNEN & INFORMIEREN (WhatsApp Kanal)

V.i.S.d.P.: BI WINDPARK LAABER/GROßETZENBERG NUR MIT VERNUNFT! Thomas Gaßner, Am Zufang 25, 93164 Laaber